

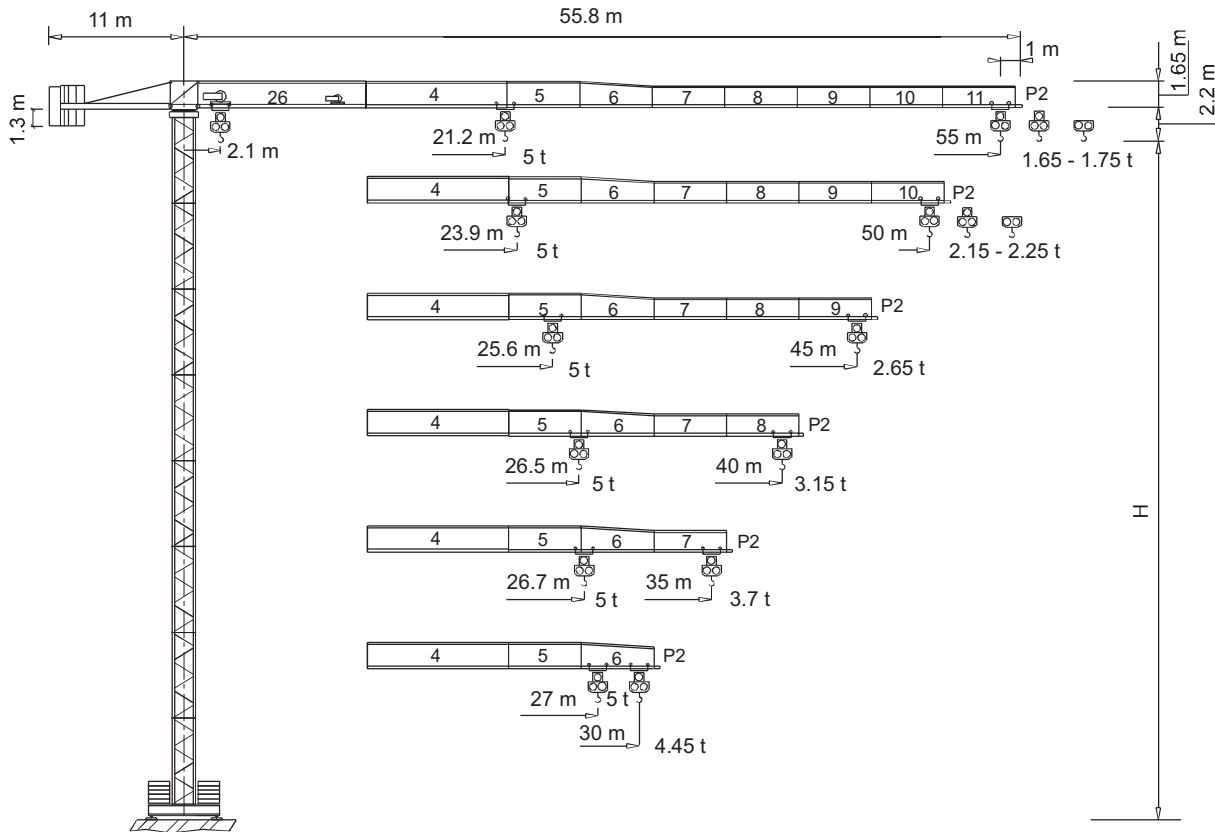

**TEREX | COMEDIL**

**БАШЕННЫЙ КРАН «FLAT TOP»**



**CE FEM 1.001 A3**

**THE ULTIMATE CRANE™**

**“CITY” CTT 121 / A-5 TS16**

**Картограмма нагрузки**

		CTT 121 / A - 5														
		М	5	12	15	20	25	30	35	40	45	50	55			
2.5T	-	40.45	М	Т	2.50	2.50	2.50	2.50	2.50	2.50	2.50	2.50	2.50	2.21	1.96	1.75
2.5T	-	39.04	М	Т	2.50	2.50	2.50	2.50	2.50	2.50	2.50	2.50	2.43	2.11	1.86	1.65
5T	-	21.20	М	Т	5.00	5.00	5.00	5.00	4.16	3.39	2.84	2.43	2.11	1.86	1.65	
2.5T	-	45.60	М	Т	2.50	2.50	2.50	2.50	2.50	2.50	2.50	2.50	2.50	2.50	2.25	
2.5T	-	44.03	М	Т	2.50	2.50	2.50	2.50	2.50	2.50	2.50	2.50	2.50	2.44	2.15	
5T	-	23.88	М	Т	5.00	5.00	5.00	5.00	4.75	3.88	3.26	2.80	2.44	2.15		
2.5T	-	45.00	М	Т	2.50	2.50	2.50	2.50	2.50	2.50	2.50	2.50	2.50	2.50		
2.5T	-	25.64	М	Т	5.00	5.00	5.00	5.00	5.00	4.20	3.53	3.04	2.65			
5T	-	40.00	М	Т	2.50	2.50	2.50	2.50	2.50	2.50	2.50	2.50	2.50			
2.5T	-	26.47	М	Т	5.00	5.00	5.00	5.00	5.00	4.35	3.66	3.15				
5T	-	35.00	М	Т	2.50	2.50	2.50	2.50	2.50	2.50	2.50	2.50				
2.5T	-	26.70	М	Т	5.00	5.00	5.00	5.00	5.00	4.40	3.70					
5T	-	30.00	М	Т	2.50	2.50	2.50	2.50	2.50	2.50						
2.5T	-	27.00	М	Т	5.00	5.00	5.00	5.00	5.00	4.45						

**Другие конфигурации**

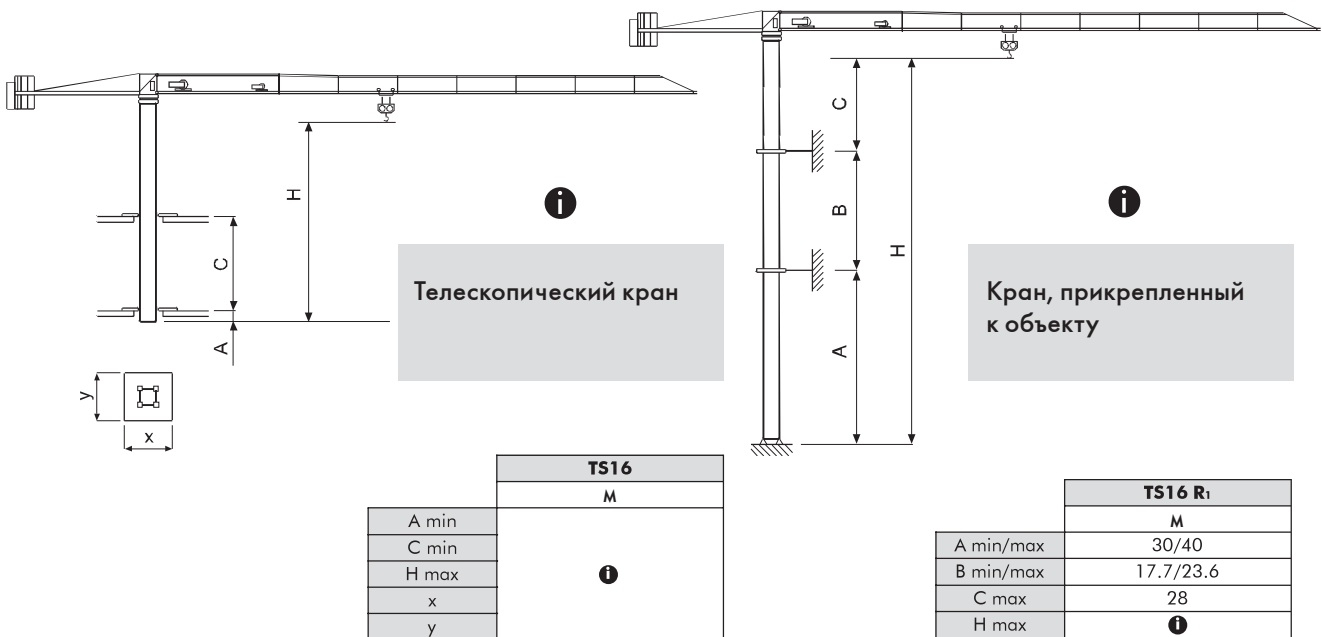

**Башня**

Доступны длины секций башни TS: 11.8 м, 5.9 м и 2.95 м

**TS16**

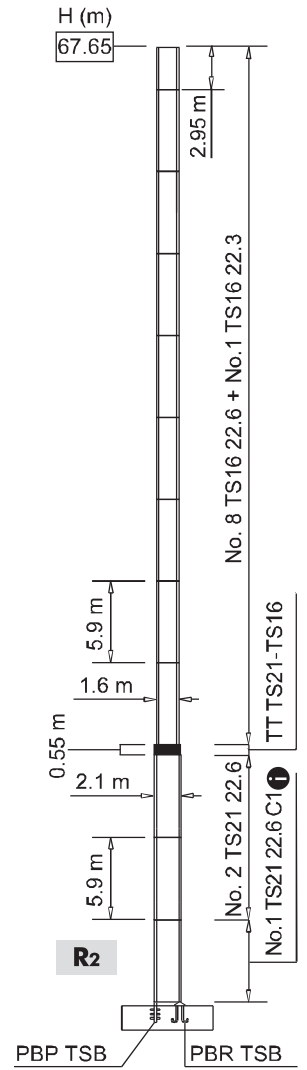
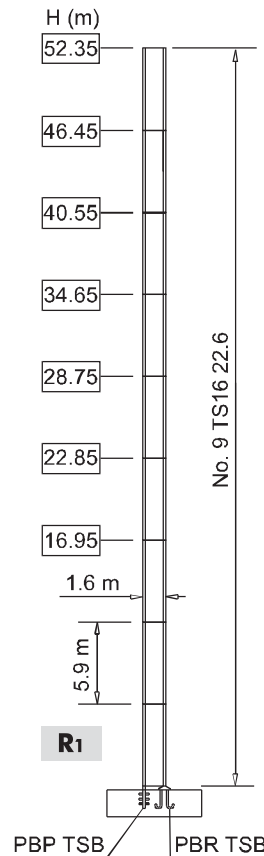
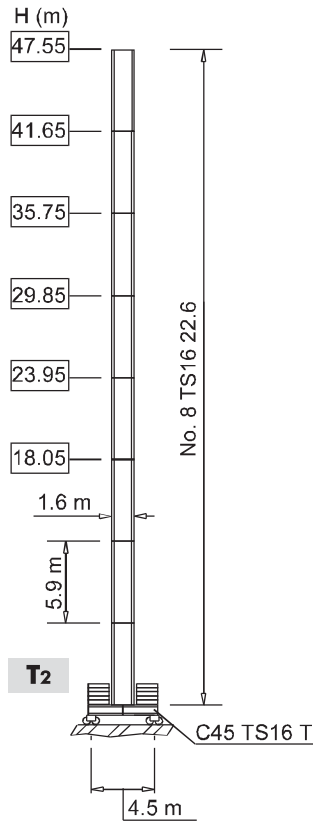
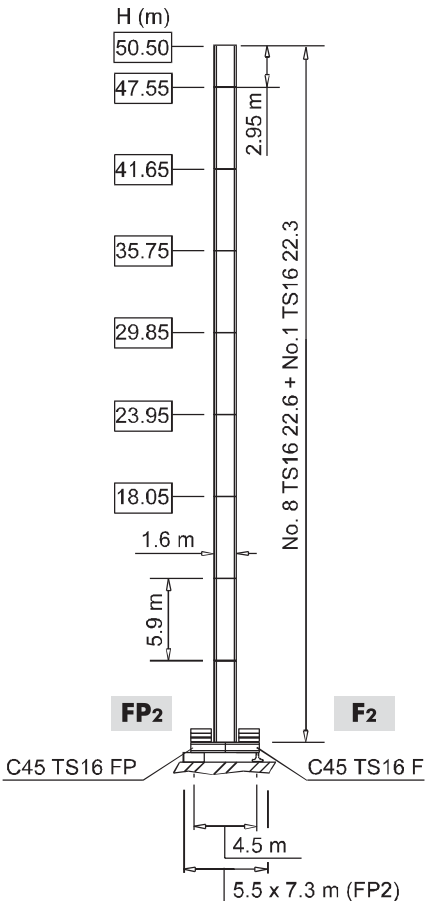
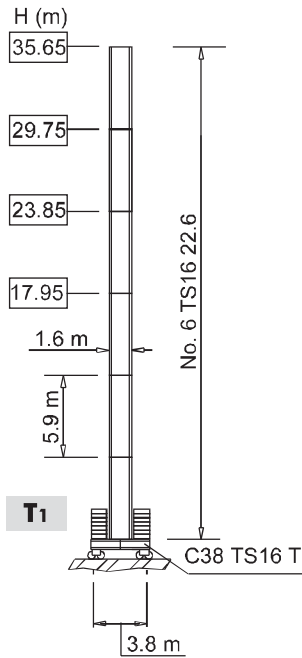
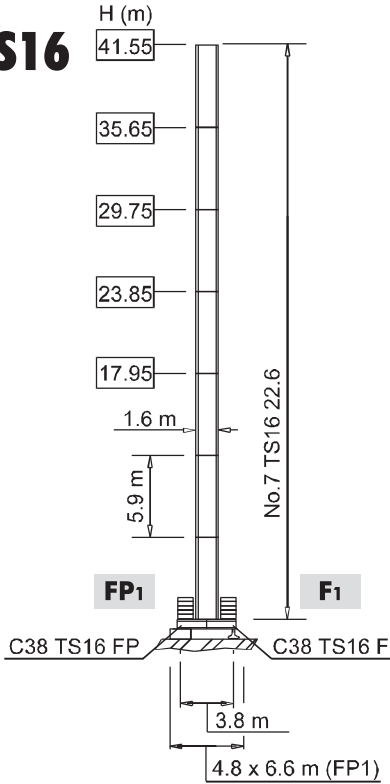

**Механизмы**

	15 AFC 25	41 кВА*	400 В – 50 Гц / 460 В – 60 Гц	2000/14/CE
	18 AFC 25	42 кВА*		

\* Кран без оборудования для перевозки

			м/мин	т	кВт	
	<b>15 AFC 25 (VARIANT)</b>		0 ⇌ 1.7	2.5	15	186 m
			1.7 ⇌ 6	2.5		
			6 ⇌ 28	2.5		
			28 ⇌ 46	1.44		
			46 ⇌ 57	1.1		
		0 ⇌ 0.85	5			
		0.85 ⇌ 3	5			
		3 ⇌ 14	5			
		14 ⇌ 23	2.88			
		23 ⇌ 28.5	2.2			
<b>18 AFC 25 (VARIANT)</b>			0 ⇌ 2.2	2.5	18	310 m
			2.2 ⇌ 8	2.5		
			8 ⇌ 34	2.5		
			34 ⇌ 55	1.46		
			55 ⇌ 69	1.1		
		0 ⇌ 1.1	5			
		1.1 ⇌ 4	5			
		4 ⇌ 17	5			
		17 ⇌ 27.5	2.92			
		27.5 ⇌ 34.5	2.2			

	<b>DVF 3 4 D5 (Variant)</b>	0 ⇌ 6 ⇌ 30 ⇌ 60 м/мин	4 кВт
	<b>SSR 1 1 80</b>	0.84 об/мин (50 Гц) 1 об/мин (60 Гц)	1 x 80 Нм
	<b>▲ TAD 1 RP 2 M3</b>	0 – 24 м/мин (50 Гц)	2 x 3 кВт
	<b>● TAD 2 RP 2 M3</b>	0 – 29 м/мин (60 Гц)	4 x 3 кВт

	Максимальная Н [м]	
<b>T<sub>1</sub></b>	29.75	> 29.75
<b>T<sub>2</sub></b>	35.75	> 35.75

- Подъем
- Перемещение
- Поворот
- Передвижение
- Указания по уровню шума
- Проконсультируйтесь с нами
- Потребляемая мощность
- Источник питания

**Gru Comedil s.r.l.**

A Terex Company



Via S. Egidio 42/A, 33074 Fontanafredda (PN) - Italy  
Tel. (+39) 0434 567 311 - Telefax (+39) 0434 998631

Internet e-mail: info@comedil.com

Internet home page: www.comedil.com

**Divisione Automontanti**

Via Alessandrina, 25 - 20095 Cusano Milanino (MI) - Italy  
Tel. (+39) 02 613 16011 - Telefax (+39) 02 613 16034

Internet e-mail: info.CBR@comedil.com